ВНЕСЕНИЕ ИЗМЕНЕНИЙ В ПРОЕКТ МЕЖЕВАНИЯ ТЕРРИТОРИИ
планировочных элементов, входящих в кадастровые кварталы 59:37:0510101, 59:37:0510102, 59:37:0510103, 59:37:0510104, 59:37:0510105, 59:37:0510106
(с. Пыскор), утвержденный постановлением администрации города от 04.08.2022 г. № 01-02-1323

Чертеж изменяемых и образуемых земельных участков этап II

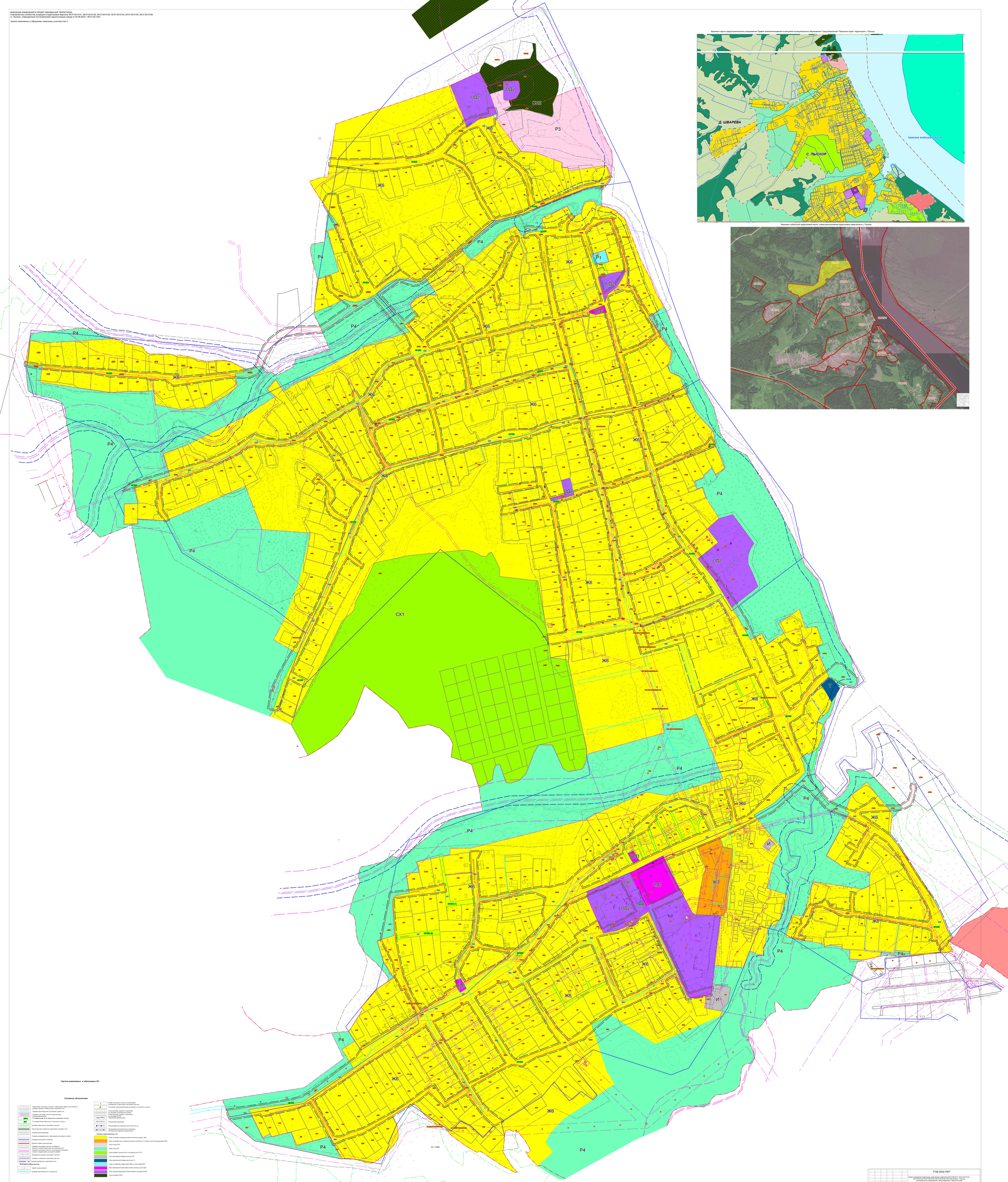

						7726-2022-ПМТ
Изм.	Кол.уч.	Лист	Мдок.	Подпись	Дата	Проект межевания территории кадастровых кварталов 59:37:0510101, 59:37:0510102, 59:37:0510103, 59:37:0510104, 59:37:0510105, 59:37:0510106 в с. Пыскор, муниципального образования "город Березники" Пермского края
Руководитель		Е.В. Тапчан				Проект межевания территории — Стадия: ПМТ; Лист: 1; Листов: 1
ГИП		Н.В. Кобелева				
Исполнитель		В.О. Евтеева				Чертеж изменяемых и образуемых земельных участков этап II 1:1500
						ГБУ "ЦТИ ПК"