

Схема предполагаемых к использованию земель или части земельного участка

Объект: "Газопровод высокого и низкого давления район Пермьяково, г. Березники"

Местоположение: Пермский край, г. Березники

Площадь земель или части земельного участка, кв.м.: **28280**

Категория земель: земли населённых пунктов

Вид разрешенного использования земельного участка: отсутствует

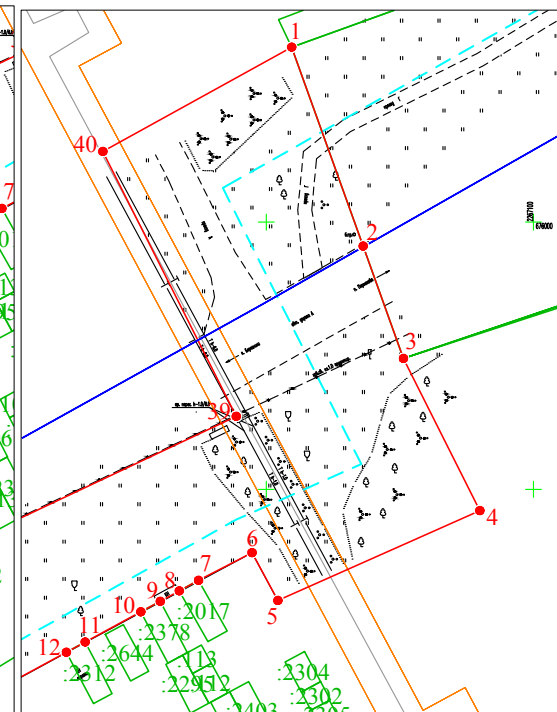
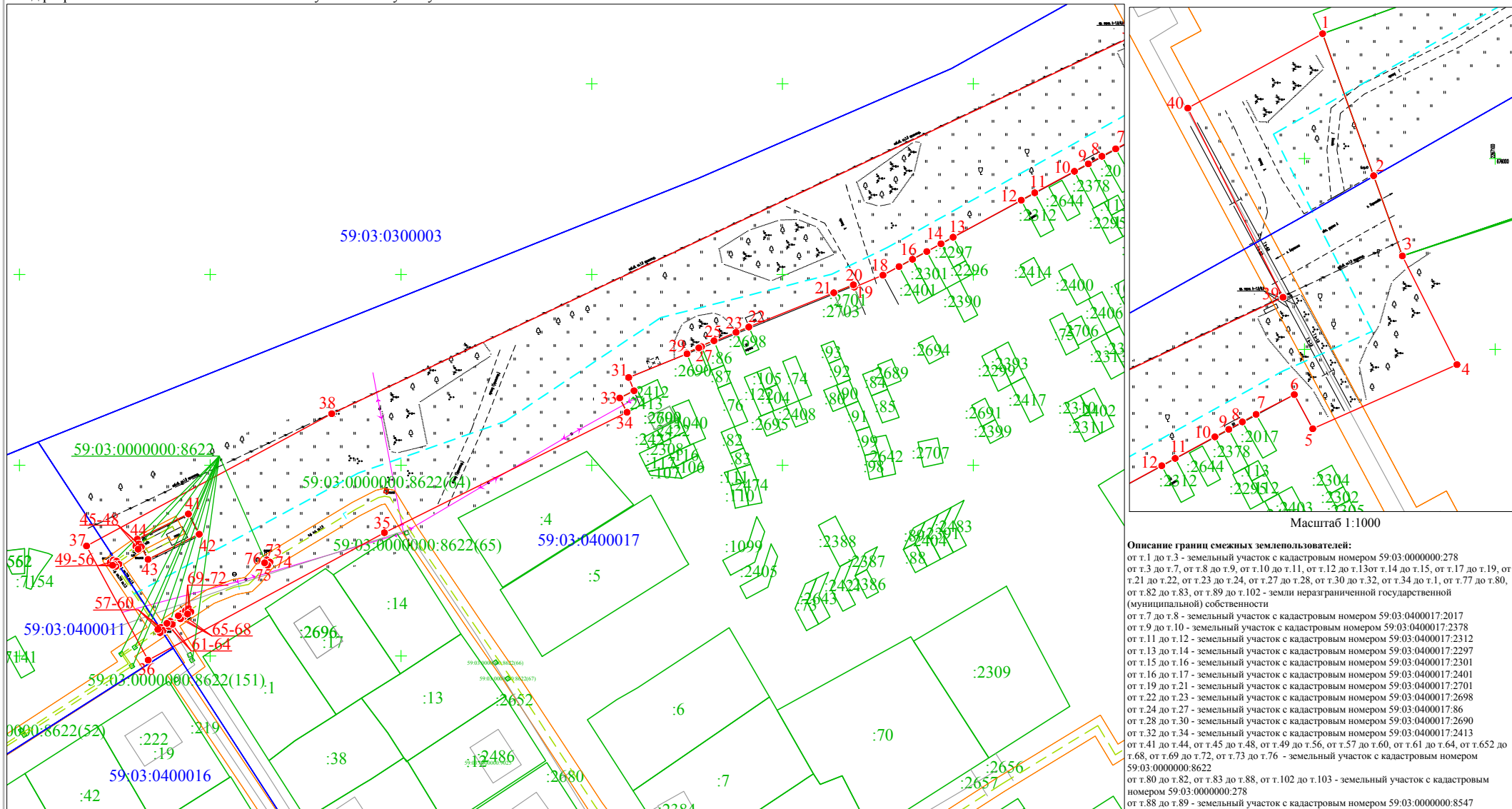

Масштаб 1:1000

Описание границ смежных землепользователей:
 от т.1 до т.3 - земельный участок с кадастровым номером 59:03:0000000:278
 от т.3 до т.7, от т.8 до т.9, от т.10 до т.11, от т.12 до т.13, от т.14 до т.15, от т.17 до т.19, от т.21 до т.22, от т.23 до т.24, от т.27 до т.28, от т.30 до т.32, от т.34 до т.1, от т.77 до т.80, от т.82 до т.83, от т.89 до т.102 - земли неразграниченной государственной (муниципальной) собственности
 от т.7 до т.8 - земельный участок с кадастровым номером 59:03:0400017:2017
 от т.9 до т.10 - земельный участок с кадастровым номером 59:03:0400017:2378
 от т.11 до т.12 - земельный участок с кадастровым номером 59:03:0400017:2312
 от т.13 до т.14 - земельный участок с кадастровым номером 59:03:0400017:2297
 от т.15 до т.16 - земельный участок с кадастровым номером 59:03:0400017:2301
 от т.16 до т.17 - земельный участок с кадастровым номером 59:03:0400017:2401
 от т.19 до т.21 - земельный участок с кадастровым номером 59:03:0400017:2701
 от т.22 до т.23 - земельный участок с кадастровым номером 59:03:0400017:2698
 от т.24 до т.27 - земельный участок с кадастровым номером 59:03:0400017:86
 от т.28 до т.30 - земельный участок с кадастровым номером 59:03:0400017:2690
 от т.32 до т.34 - земельный участок с кадастровым номером 59:03:0400017:2413
 от т.41 до т.44, от т.45 до т.48, от т.49 до т.56, от т.57 до т.60, от т.61 до т.64, от т.652 до т.68, от т.69 до т.72, от т.73 до т.76 - земельный участок с кадастровым номером 59:03:0000000:8622
 от т.80 до т.82, от т.83 до т.88, от т.102 до т.103 - земельный участок с кадастровым номером 59:03:0000000:278
 от т.88 до т.89 - земельный участок с кадастровым номером 59:03:0000000:8547
 от т.103 до т.77 - земельный участок с кадастровым номером 59:03:0000000:8548

Масштаб 1:1000

- Условные обозначения:**
- - граница предполагаемых к использованию земель или части земельного участка
 - - граница земельного участка ранее учтенного в ЕГРН
 - - граница кадастрового квартала
 - 59:03:0400017 - кадастровый номер квартала
 - :100 - кадастровый номер земельного участка в кадастровом квартале
 - - - - - проектируемый газопровод высокого давления
 - - - - - существующий газопровод

Заявитель Косачев О.В., по доверенности
 (подпись, расшифровка подписи) № 1853 от 28.12.2022
 МП Верно

Схема предполагаемых к использованию земель или части земельного участка

Объект: "Газопровод высокого и низкого давления район Пермяково, г. Березники"

Местоположение: Пермский край, г. Березники

Площадь земель или части земельного участка, кв.м.: **28280**

Категория земель: земли населённых пунктов

Вид разрешенного использования земельного участка: отсутствует

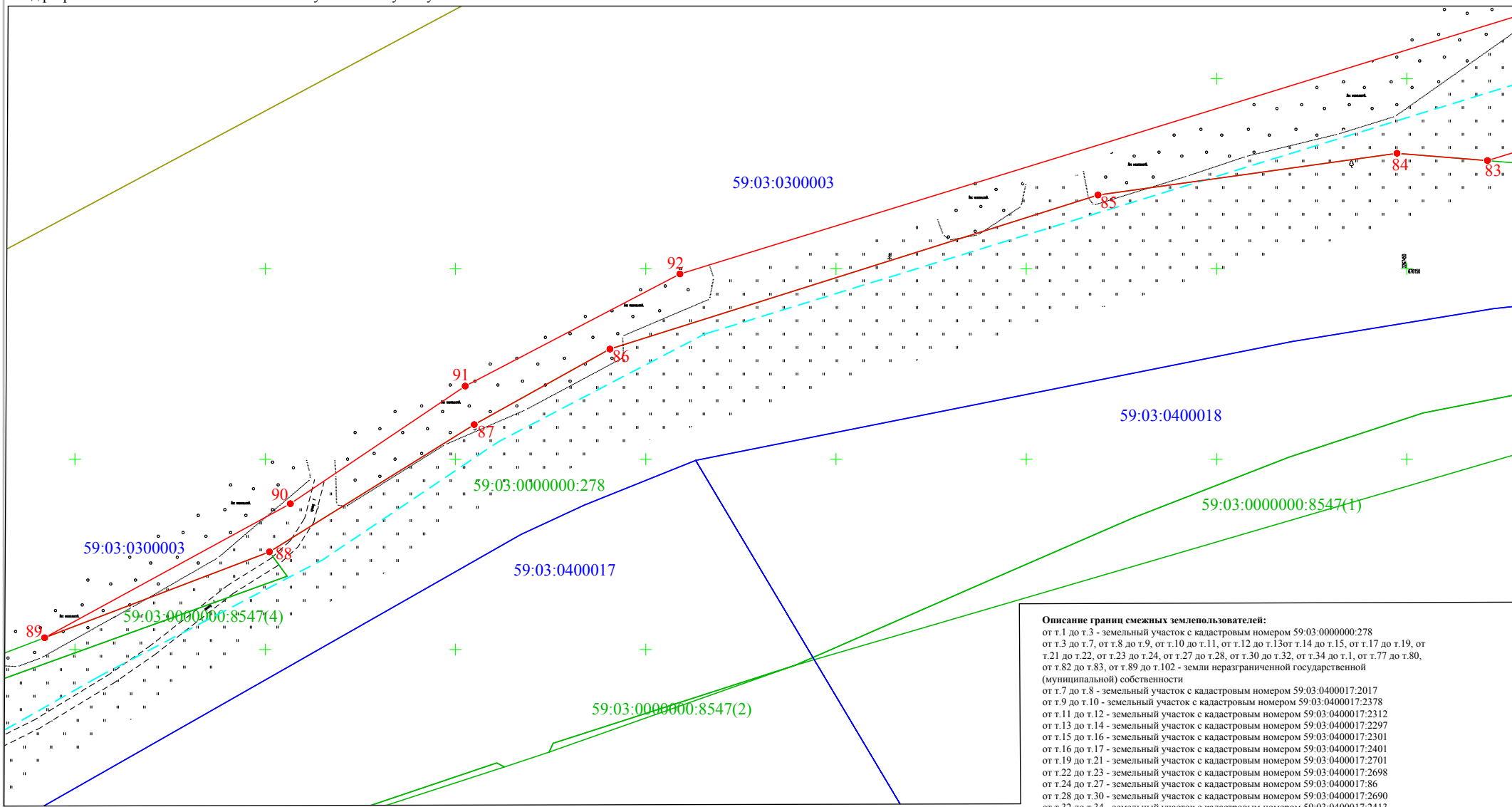

Описание границ смежных землепользвателей:
 от т.1 до т.3 - земельный участок с кадастровым номером 59:03:0000000:278
 от т.3 до т.7, от т.8 до т.9, от т.10 до т.11, от т.12 до т.13 от т.14 до т.15, от т.17 до т.19, от т.21 до т.22, от т.23 до т.24, от т.27 до т.28, от т.30 до т.32, от т.34 до т.1, от т.77 до т.80, от т.82 до т.83, от т.89 до т.102 - земли неразграниченной государственной (муниципальной) собственности
 от т.7 до т.8 - земельный участок с кадастровым номером 59:03:0400017:2017
 от т.9 до т.10 - земельный участок с кадастровым номером 59:03:0400017:2378
 от т.11 до т.12 - земельный участок с кадастровым номером 59:03:0400017:2312
 от т.13 до т.14 - земельный участок с кадастровым номером 59:03:0400017:2297
 от т.15 до т.16 - земельный участок с кадастровым номером 59:03:0400017:2301
 от т.16 до т.17 - земельный участок с кадастровым номером 59:03:0400017:2401
 от т.19 до т.21 - земельный участок с кадастровым номером 59:03:0400017:2701
 от т.22 до т.23 - земельный участок с кадастровым номером 59:03:0400017:2698
 от т.24 до т.27 - земельный участок с кадастровым номером 59:03:0400017:86
 от т.28 до т.30 - земельный участок с кадастровым номером 59:03:0400017:2690
 от т.32 до т.34 - земельный участок с кадастровым номером 59:03:0400017:2413
 от т.41 до т.44, от т.45 до т.48, от т.49 до т.56, от т.57 до т.60, от т.61 до т.64, от т.65 до т.68, от т.69 до т.72, от т.73 до т.76 - земельный участок с кадастровым номером 59:03:0000000:8622
 от т.80 до т.82, от т.83 до т.88, от т.102 до т.103 - земельный участок с кадастровым номером 59:03:0000000:278
 от т.88 до т.89 - земельный участок с кадастровым номером 59:03:0000000:8547
 от т.103 до т.77 - земельный участок с кадастровым номером 59:03:0000000:8548

Масштаб 1:1000

- Условные обозначения:**
- - граница предполагаемых к использованию земель или части земельного участка
 - 1 2
 - - граница земельного участка ранее учтенного в ЕГРН
 - - граница кадастрового квартала
 - 59:03:0400017 - кадастровый номер квартала
 - :100 - кадастровый номер земельного участка в кадастровом квартале
 - - - - проектируемый газопровод высокого давления
 - - - - существующий газопровод

Заявитель OK Косачев О.В., по доверенности
 (подпись, расшифровка подписи) № 1853 от 28.12.2022
 МП Верно

Схема предполагаемых к использованию земель или части земельного участка

Объект: "Газопровод высокого и низкого давления район Пермьяково, г. Березники"

Местоположение: Пермский край, г. Березники

Площадь земель или части земельного участка, кв.м.: 28280

Категория земель: земли населённых пунктов

Вид разрешенного использования земельного участка: отсутствует

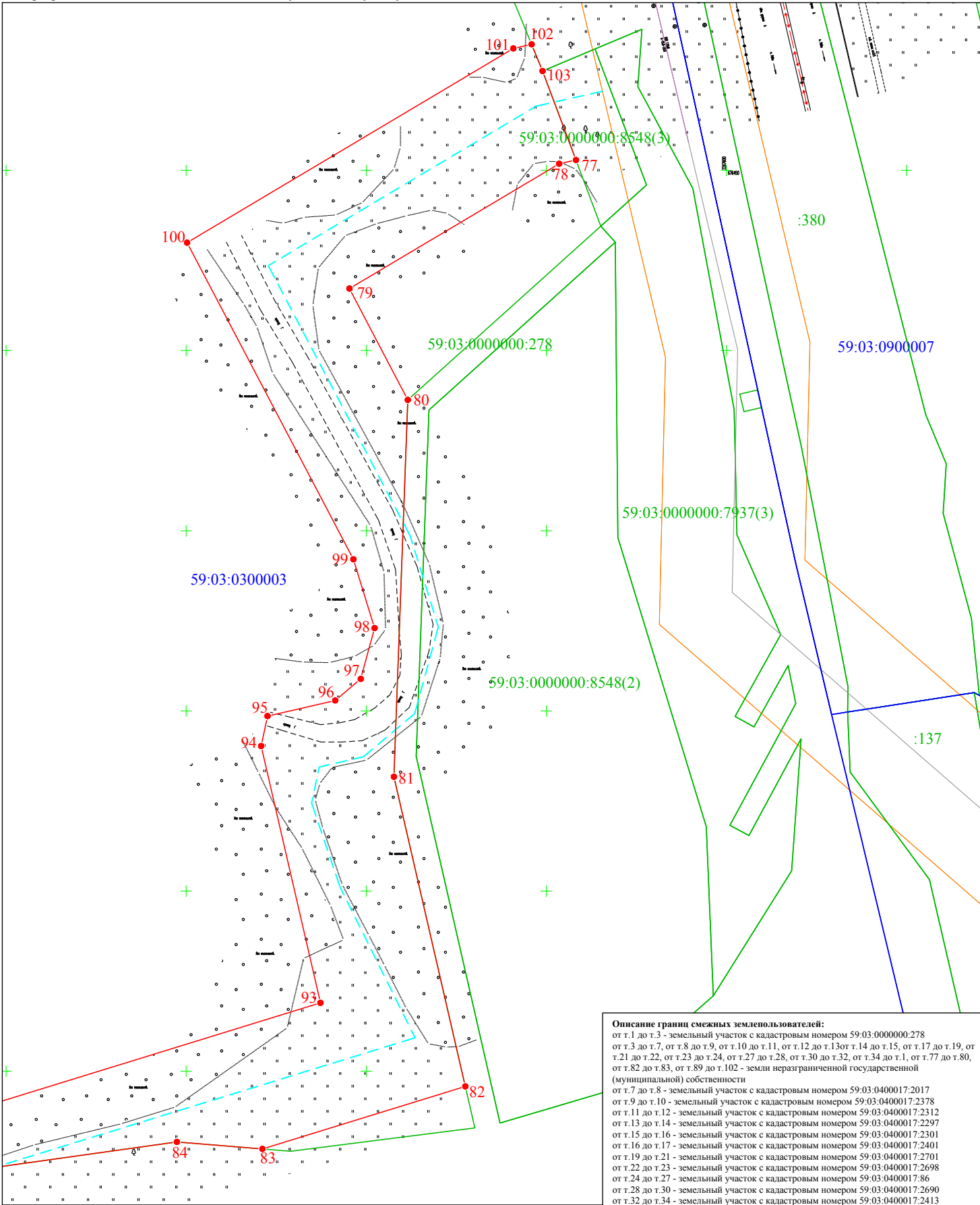

Масштаб 1:1000

Описание границ смежных землепользователей:
 от т.1 до т.3 - земельный участок с кадастровым номером 59:03:0000000:278
 от т.3 до т.7, от т.8 до т.9, от т.10 до т.11, от т.12 до т.13, от т.14 до т.15, от т.17 до т.19, от т.21 до т.22, от т.23 до т.24, от т.27 до т.28, от т.30 до т.32, от т.34 до т.1, от т.77 до т.80, от т.82 до т.83, от т.89 до т.102 - земли неразграниченной государственной (муниципальной) собственности
 от т.7 до т.8 - земельный участок с кадастровым номером 59:03:0400017:2017
 от т.9 до т.10 - земельный участок с кадастровым номером 59:03:0400017:2378
 от т.11 до т.12 - земельный участок с кадастровым номером 59:03:0400017:2312
 от т.13 до т.14 - земельный участок с кадастровым номером 59:03:0400017:2297
 от т.15 до т.16 - земельный участок с кадастровым номером 59:03:0400017:2301
 от т.16 до т.17 - земельный участок с кадастровым номером 59:03:0400017:2401
 от т.19 до т.21 - земельный участок с кадастровым номером 59:03:0400017:2701
 от т.22 до т.23 - земельный участок с кадастровым номером 59:03:0400017:2698
 от т.24 до т.27 - земельный участок с кадастровым номером 59:03:0400017:86
 от т.28 до т.30 - земельный участок с кадастровым номером 59:03:0400017:2690
 от т.32 до т.34 - земельный участок с кадастровым номером 59:03:0400017:2413
 от т.41 до т.44, от т.45 до т.48, от т.49 до т.56, от т.57 до т.60, от т.61 до т.64, от т.65 до т.68, от т.69 до т.72, от т.73 до т.76 - земельный участок с кадастровым номером 59:03:0000000:8622
 от т.80 до т.82, от т.83 до т.88, от т.102 до т.103 - земельный участок с кадастровым номером 59:03:0000000:278
 от т.88 до т.89 - земельный участок с кадастровым номером 59:03:0000000:8547
 от т.103 до т.77 - земельный участок с кадастровым номером 59:03:0000000:8548

- Условные обозначения:
- - граница предполагаемых к использованию земель или части земельного участка
 - - граница земельного участка ранее учтенного в ЕГРН
 - - граница кадастрового квартала
 - 59:03:0400017 - кадастровый номер квартала
 - :100 - кадастровый номер земельного участка в кадастровом квартале
 - - - - - проектируемый газопровод высокого давления
 - - - - - существующий газопровод

Заявитель  Косачев О.В., по доверенности
 (подпись, расшифровка подписи) № 1853 от 28.12.2022
 МН Верио

Схема предполагаемых к использованию земель или части земельного участка

Объект: "Газопровод высокого и низкого давления район Пермяково, г. Березники"

Местоположение: Пермский край, г. Березники

Площадь земель или части земельного участка, кв.м.: **28280**

Категория земель: земли населённых пунктов

Вид разрешенного использования земельного участка: отсутствует

№ точки границы	Каталог координат (МСК-59), м		№ точки границы	Каталог координат (МСК-59), м		№ точки границы	Каталог координат (МСК-59), м		№ точки границы	Каталог координат (МСК-59), м	
	X	Y		X	Y		X	Y		X	Y
1	676032.75	2267054.75	29	675879.47	2266924.85	55	675824.07	2266774.79	77	676452.89	2267558.23
2	675995.51	2267068.12	30	675879.21	2266924.95	56	675823.78	2266774.40	78	676451.85	2267553.56
3	675974.49	2267075.66	31	675873.00	2266909.67				79	676417.21	2267495.34
4	675946.00	2267089.95	32	675869.53	2266911.08	57	675807.52	2266787.11	80	676386.30	2267511.53
5	675929.18	2267052.16	33	675867.64	2266907.34	58	675806.69	2266787.67	81	676281.72	2267507.67
6	675938.14	2267047.33	34	675863.88	2266909.24	59	675806.13	2266786.84	82	676195.80	2267527.51
7	675932.95	2267037.33	35	675832.33	2266845.63	60	675806.96	2266786.28	83	676178.44	2267471.17
8	675930.99	2267033.72	36	675798.92	2266783.72				84	676180.38	2267447.41
9	675929.03	2267030.16	37	675828.84	2266767.57	61	675809.11	2266789.48	85	676169.41	2267368.82
10	675927.06	2267026.52	38	675863.52	2266831.83	62	675808.28	2266790.04	86	676128.93	2267240.57
11	675921.42	2267016.11	39	675963.64	2267044.38	63	675807.72	2266789.21	87	676109.09	2267204.91
12	675919.49	2267012.58	40	676013.22	2267019.43	64	675808.55	2266788.65	88	676075.65	2267151.10
13	675909.79	2266994.71							89	676053.08	2267092.02
14	675908.07	2266991.53	41	675837.23	2266794.26	65	675810.57	2266791.63	90	676088.31	2267156.59
15	675906.04	2266987.82	42	675831.92	2266797.10	66	675811.12	2266792.46	91	676119.20	2267202.55
16	675904.01	2266984.07	43	675825.31	2266783.70	67	675810.29	2266793.02	92	676148.66	2267258.96
17	675902.09	2266980.55	44	675830.63	2266780.90	68	675809.74	2266792.18	93	676218.98	2267487.26
18	675899.82	2266976.32	45	675828.80	2266780.50				94	676290.26	2267470.80
19	675896.68	2266968.83	46	675829.41	2266781.30	69	675811.86	2266793.51	95	676298.57	2267472.57
20	675897.31	2266968.58	47	675828.62	2266781.91	70	675812.41	2266794.34	96	676302.89	2267491.37
21	675895.21	2266963.45	48	675828.01	2266781.11	71	675811.57	2266794.90	97	676308.87	2267498.46
22	675886.25	2266941.16				72	675811.02	2266794.06	98	676322.99	2267502.30
23	675884.85	2266937.82	49	675824.59	2266773.81				99	676342.07	2267496.41
24	675882.46	2266932.11	50	675825.18	2266774.62	73	675825.22	2266814.84	100	676429.93	2267450.24
25	675882.64	2266932.04	51	675824.59	2266775.05	74	675824.61	2266815.64	101	676483.84	2267540.83
26	675881.28	2266928.70	52	675824.88	2266775.43	75	675823.82	2266815.03	102	676484.98	2267545.91
27	675881.07	2266928.79	53	675824.08	2266776.04	76	675824.43	2266814.24	103	676477.57	2267548.95
28	675880.77	2266928.07	54	675823.48	2266775.24						

Заявитель



Косачев О.В., по доверенности

(подпись, расшифровка подписи)

№ 1853 от 28.12.2022

МП

Верно

(для юридических лиц и ИП)

лист 4

КАТАЛОГ КООРДИНАТ
решения о размещении объектов
земли нас. Пунктов

№ точки границы	Каталог координат (МСК-59), м	
	X	Y
1	676032.75	2267054.75
2	675995.51	2267068.12
3	675974.49	2267075.66
4	675946.00	2267089.95
5	675929.18	2267052.16
6	675938.14	2267047.33
7	675932.95	2267037.33
8	675930.99	2267033.72
9	675929.03	2267030.16
10	675927.06	2267026.52
11	675921.42	2267016.11
12	675919.49	2267012.58
13	675909.79	2266994.71
14	675908.07	2266991.53
15	675906.04	2266987.82
16	675904.01	2266984.07
17	675902.09	2266980.55
18	675899.82	2266976.32
19	675896.68	2266968.83
20	675897.31	2266968.58
21	675895.21	2266963.45
22	675886.25	2266941.16
23	675884.85	2266937.82
24	675882.46	2266932.11
25	675882.64	2266932.04
26	675881.28	2266928.70
27	675881.07	2266928.79
28	675880.77	2266928.07
29	675879.47	2266924.85
30	675879.21	2266924.95
31	675873.00	2266909.67
32	675869.53	2266911.08
33	675867.64	2266907.34
34	675863.88	2266909.24
35	675832.33	2266845.63
36	675798.92	2266783.72
37	675828.84	2266767.57
38	675863.52	2266831.83
39	675963.64	2267044.38
40	676013.22	2267019.43
41	675837.23	2266794.26
42	675831.92	2266797.10
43	675825.31	2266783.70
44	675830.63	2266780.90

№ точки границы
1
2
3
4
5
6
7
8
9
10
11
12
13
14
15
16
17
18
19
20
21
22
23
24
25
26
27
28



45	675828.80	2266780.50
46	675829.41	2266781.30
47	675828.62	2266781.91
48	675828.01	2266781.11
49	675824.59	2266773.81
50	675825.18	2266774.62
51	675824.59	2266775.05
52	675824.88	2266775.43
53	675824.08	2266776.04
54	675823.48	2266775.24
55	675824.07	2266774.79
56	675823.78	2266774.40
57	675807.52	2266787.11
58	675806.69	2266787.67
59	675806.13	2266786.84
60	675806.96	2266786.28
61	675809.11	2266789.48
62	675808.28	2266790.04
63	675807.72	2266789.21
64	675808.55	2266788.65
65	675810.57	2266791.63
66	675811.12	2266792.46
67	675810.29	2266793.02
68	675809.74	2266792.18
69	675811.86	2266793.51
70	675812.41	2266794.34
71	675811.57	2266794.90
72	675811.02	2266794.06
73	675825.22	2266814.84
74	675824.61	2266815.64
75	675823.82	2266815.03
76	675824.43	2266814.24
77	676452.89	2267558.23
78	676451.85	2267553.56
79	676417.21	2267495.34
80	676386.30	2267511.53
81	676281.72	2267507.67
82	676195.80	2267527.51
83	676178.44	2267471.17
84	676180.38	2267447.41
85	676169.41	2267368.82
86	676128.93	2267240.57



87	676109.09	2267204.91
88	676075.65	2267151.10
89	676053.08	2267092.02
90	676088.31	2267156.59
91	676119.20	2267202.55
92	676148.66	2267258.96
93	676218.98	2267487.26
94	676290.26	2267470.80
95	676298.57	2267472.57
96	676302.89	2267491.37
97	676308.87	2267498.46
98	676322.99	2267502.30
99	676342.07	2267496.41
100	676429.93	2267450.24
101	676483.84	2267540.83
102	676484.98	2267545.91
103	676477.57	2267548.95

площадь $12465.23 - 89.74 - 5 \cdot 1.00 - 1.87 - 1.01 + 15912.54$

площадь общая 28280.15

КАТАЛОГ КООРДИНАТ
решения о размещении объектов
ЗУ 59:03:000000:8548

№ точки границы	Каталог координат (МСК-59), м	
	X	Y
1	676279.01	2267515.79
2	676287.37	2267513.88
3	676375.76	2267517.12
4	676355.11	2267527.97
5	676323.59	2267537.70
6	676289.71	2267528.49
7	676452.89	2267558.23
8	676477.57	2267548.95
9	676483.69	2267563.51
10	676456.40	2267573.86

площадь $1364.75 + 439.48 = 1804.23$

КАТАЛОГ КООРДИНАТ
решения о размещении объектов
ЗУ 59:03:000000:8547



№ точки границы	Каталог координат (МСК-59), м	
	X	Y
1	676032.75	2267054.75
2	676053.08	2267092.02
3	676075.65	2267151.10
4	676069.25	2267155.75

площадь 588.14



Каталог координат (МСК-59), м		№ точки границы	Каталог координат (МСК-59), м	
X	Y		X	Y
676032.75	2267054.75	29	675879.47	2266924.85
675995.51	2267068.12	30	675879.21	2266924.95
675974.49	2267075.66	31	675873.00	2266909.67
675946.00	2267089.95	32	675869.53	2266911.08
675929.18	2267052.16	33	675867.64	2266907.34
675938.14	2267047.33	34	675863.88	2266909.24
675932.95	2267037.33	35	675832.33	2266845.63
675930.99	2267033.72	36	675798.92	2266783.72
675929.03	2267030.16	37	675828.84	2266767.57
675927.06	2267026.52	38	675863.52	2266831.83
675921.42	2267016.11	39	675963.64	2267044.38
675919.49	2267012.58	40	676013.22	2267019.43
675909.79	2266994.71			
675908.07	2266991.53	41	675837.23	2266794.26
675906.04	2266987.82	42	675831.92	2266797.10
675904.01	2266984.07	43	675825.31	2266783.70
675902.09	2266980.55	44	675830.63	2266780.90
675899.82	2266976.32	45	675828.80	2266780.50
675896.68	2266968.83	46	675829.41	2266781.30
675897.31	2266968.58	47	675828.62	2266781.91
675895.21	2266963.45	48	675828.01	2266781.11
675886.25	2266941.16			
675884.85	2266937.82	49	675824.59	2266773.81
675882.46	2266932.11	50	675825.18	2266774.62
675882.64	2266932.04	51	675824.59	2266775.05
675881.28	2266928.70	52	675824.88	2266775.43
675881.07	2266928.79	53	675824.08	2266776.04
675880.77	2266928.07	54	675823.48	2266775.24





№ точки границы	Каталог координат (МСК-59), м			
	X			
1	676279.01			
2	676287.37			
3	676375.76			
4	676355.11			
5	676323.59			
6	676289.71			





№ точки границы	Каталог координат (МСК-59), м		№ точки границы	Каталог координат Х
	Х	У		
55	675824.07	2266774.79	77	676452.89
56	675823.78	2266774.40	78	676451.85
			79	676417.21
57	675807.52	2266787.11	80	676386.30
58	675806.69	2266787.67	81	676281.72
59	675806.13	2266786.84	82	676195.80
60	675806.96	2266786.28	83	676178.44
			84	676180.38
61	675809.11	2266789.48	85	676169.41
62	675808.28	2266790.04	86	676128.93
63	675807.72	2266789.21	87	676109.09
64	675808.55	2266788.65	88	676075.65
			89	676053.08
65	675810.57	2266791.63	90	676088.31
66	675811.12	2266792.46	91	676119.20
67	675810.29	2266793.02	92	676148.66
68	675809.74	2266792.18	93	676218.98
			94	676290.26
69	675811.86	2266793.51	95	676298.57
70	675812.41	2266794.34	96	676302.89
71	675811.57	2266794.90	97	676308.87
72	675811.02	2266794.06	98	676322.99
			99	676342.07
73	675825.22	2266814.84	100	676429.93
74	675824.61	2266815.64	101	676483.84
75	675823.82	2266815.03	102	676484.98
76	675824.43	2266814.24	103	676477.57





Y	№ точки границы	Каталог координат (МСК-59), м	
		X	Y
2267515.79	7	676452.89	2267558.23
2267513.88	8	676477.57	2267548.95
2267517.12	9	676483.69	2267563.51
2267527.97	10	676456.40	2267573.86
2267537.70			
2267528.49			





нат (МСК-59), м
У
2267558.23
2267553.56
2267495.34
2267511.53
2267507.67
2267527.51
2267471.17
2267447.41
2267368.82
2267240.57
2267204.91
2267151.10
2267092.02
2267156.59
2267202.55
2267258.96
2267487.26
2267470.80
2267472.57
2267491.37
2267498.46
2267502.30
2267496.41
2267450.24
2267540.83
2267545.91
2267548.95

