

Схема предполагаемых к использованию земель или части земельного участка

Объект: "Газопровод-ввод низкого давления г. Березники, ул. Лесная, 2"

Местоположение: Пермский край, г.о. г. Березники, г. Березники

Площадь земель или части земельного участка, кв.м.: **527**

Категория земель: земли населённых пунктов





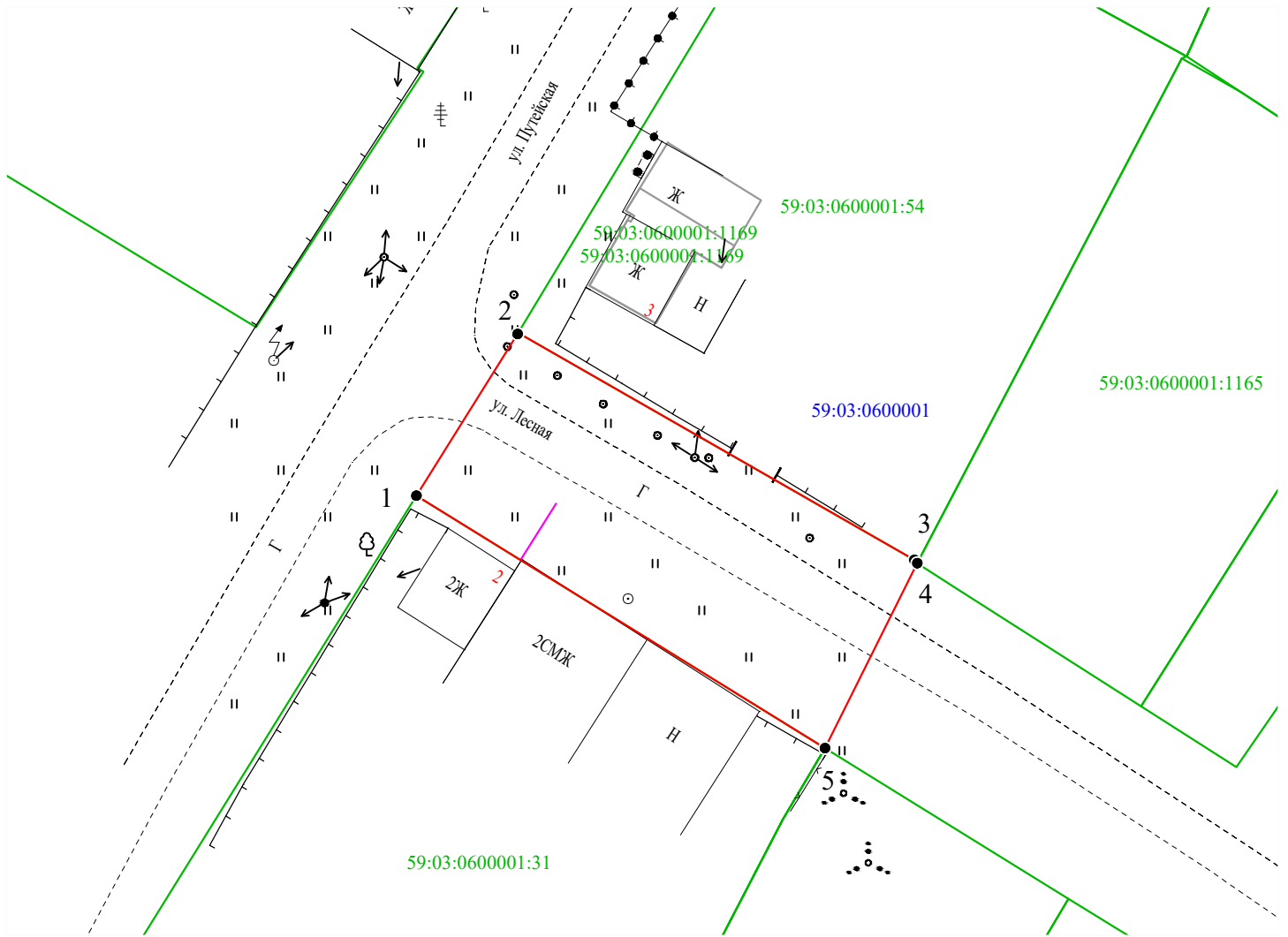

Вид разрешенного использования земельного участка: отсутствует

Обозначение характерных точек границ	Координаты (МСК - 59)	
	X	Y
№		
	ЗУ1 (1)	
1	666727.38	2267224.82
2	666739.58	2267232.46
3	666722.58	2267262.10
4	666722.33	2267262.32
5	666708.48	2267255.41
1	666727.38	2267224.82

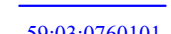

Масштаб 1:500

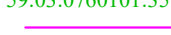
Условные обозначения:

-  - граница части земельного участка, занимаемой на период строительства
-  - граница земельного участка ранее учтенного в ЕГРН, установленная в соответствии с требованиями земельного законодательства
-  - граница кадастрового квартала
-  59:03:0760101 - кадастровый номер квартала
-  59:03:0760101:35 - кадастровый номер земельного участка в КК
-  - проектируемый газопровод-ввод
-  - существующий газопровод
-  - граница зоны с особыми условиями использования территории, учтенная в ЕГРН

Описание границ смежных землепользователей:

от т.1 до т.2, от т.4 до т.5 - земли неразграниченной государственной (муниципальной) собственности;
от т.2 до т.4 - 59:03:0600001:54,
от т.5 до т.1 - 59:03:0600001:31.

Заявитель  Косачев О.В., по доверенности
(подпись, расшифровка подписи) № 1853 от 28.12.2022
МП Верно
(для юридических лиц и ИП)