

СХЕМА ПРЕДПОЛАГАЕМЫХ К ИСПОЛЬЗОВАНИЮ ЗЕМЕЛЬ ИЛИ ЧАСТИ ЗЕМЕЛЬНОГО УЧАСТКА

(к решению о размещении объектов на землях или земельных участках, находящихся в муниципальной собственности)

Объект: подключение к сети водоснабжения частного жилого дома №1716 по улице Ломоносова

Кадастровый квартал: 59:03:0400056

Местоположение: Пермский край, г. Березники, в районе улицы Ломоносова, 1716

Площадь земельного участка : ЗУ – 355 кв.м.

Категория земель: земли населенных пунктов

Вид разрешенного использования: земли общего пользования

Цель использования земельных участков: строительство водопровода

Масштаб 1:600 (в 1см 6 метров)

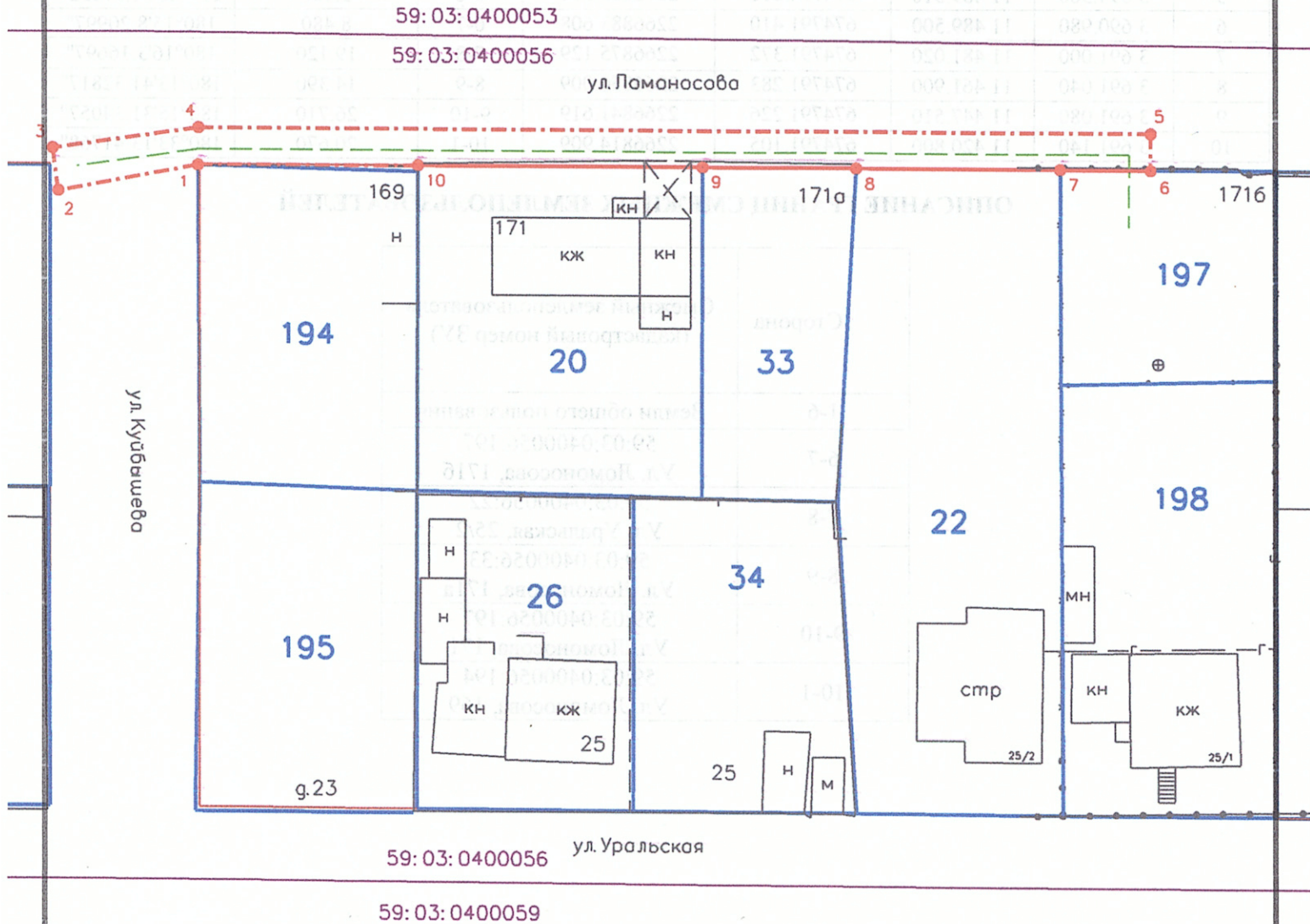

Изготовлено:

ООО «Березниковское кадастровое бюро»

Генеральный директор

В.В. Макухин

20 июня 2023 год



ЗАЯВИТЕЛЬ:

Д.А. Чупин

КАТАЛОГ КООРДИНАТ ПОВОРОТНЫХ ТОЧЕК ЗЕМЕЛЬНОГО УЧАСТКА

№ точки	Система координат г.Березники		Координаты МСК 59		Сторона	Гор.проложение	Дирекционный угол
	метры	метры	метры	метры			
-					-	метры	град°мин'сек"
1	3 691.080	11 400.130	674790.905	2266794.240	1-2	13.265	190°43'23.39119"
2	3 688.700	11 387.080	674788.437	2266781.206	2-3	3.998	278°17'40.46834"
3	3 692.660	11 386.530	674792.393	2266780.629	3-4	13.784	81°36'21.34728"
4	3 694.580	11 400.180	674794.406	2266794.266	4-5	89.330	89°44'27.12024"
5	3 694.380	11 489.510	674794.810	2266883.596	5-6	3.400	179°46'51.97652"
6	3 690.980	11 489.500	674791.410	2266883.608	6-7	8.480	180°15'8.20997"
7	3 691.000	11 481.020	674791.372	2266875.129	7-8	19.120	180°16'3.16697"
8	3 691.040	11 461.900	674791.283	2266856.009	8-9	14.390	180°13'41.32817"
9	3 691.080	11 447.510	674791.226	2266841.619	9-10	26.710	180°15'31.34057"
10	3 691.140	11 420.800	674791.105	2266814.909	10-1	20.670	180°33'13.41768"

ОПИСАНИЕ ГРАНИЦ СМЕЖНЫХ ЗЕМЛЕПОЛЬЗОВАТЕЛЕЙ

Сторона	Смежный землепользователь (кадастровый номер ЗУ)
1-6	Земли общего пользования
6-7	59:03:0400056:197 Ул. Ломоносова, 171б
7-8	59:03:0400056:22 Ул. Уральская, 25/2
8-9	59:03:0400056:33 Ул. Ломоносова, 171а
9-10	59:03:0400056:197 Ул. Ломоносова, 171
10-1	59:03:0400056:194 Ул. Ломоносова, 169

ООО «Березниковское кадастровое бюро»
 ОГРН 1115911002624 ИНН 5911065548
 618400, Пермский край, г. Березники,
 ул. Веры Бирюковой, д. 7, офис 208
 Тел.: 8 (3424) 23-63-23